ஸ்ரீ இராமலிங்க சுவாமிகள் துணை

அருட்பெருஞ்ஜோதி
தனிப்பெருங்கருணை

அருட்பெருஞ்ஜோதி
அருட்பெருஞ்ஜோதி

தோற்றம் : 1944

எல்லா உயிர்களும் இன்புற்று வாழ்க

வடலூர் ஸ்ரீ ஜோதி இராமலிங்க சுவாமிகள் சமரச சன்மார்க்க சங்கம் (பதிவு)

5-வது கிராஸ், லட்சுமிநாரயணபுரம், பெங்களூர் - 560 021.

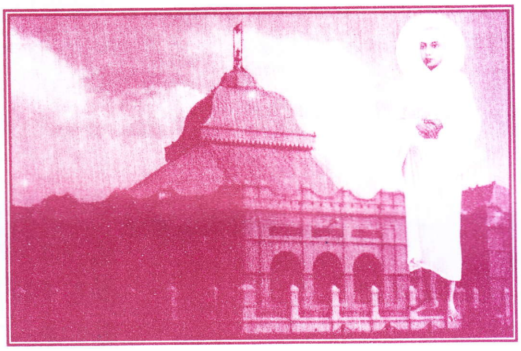

145வது ஆண்டு தைப்பூசப் பெருவிழா மற்றும் சங்கத்தின் 72ஆம் ஆண்டு விழா அழைப்பிதழ்

எத்துணையும் பேதமுறாது எவ்வுயிருந் தம்முயிர்போல் எண்ணியுள்ளே
ஒத்து உரிமை உடையவராய் உவக்கின்றார் யாவர் அவருளந்தான்
சுத்த சித்துருவாய் எம்பெருமான் நடம் புரியும் இடமெனநான் தேர்ந்தேன் அந்த
வித்தகர்தம் அடிக்கேவல் புரிந்திட என் சிந்தை மிக விழைந்த தாலோ.

ஆன்மநேய ஒருமைப்பாடுடையீர் வந்தனம்,

திரு அருட்பிரகாச வள்ளலார் எனும் சிதம்பரம் இராமலிங்க அடிகளார் இவ்வுலகம் உய்ய இறைவனால் வருவிக்க உற்று, பெருமானார் சன்மார்க்க நெறியில் முத்தேகசித்தியைப் பெற்று, மரணமிலாப் பெருவாழ்வைப் பெற்று நம்முடன் வாழ்ந்து வருகிறார். நாம் எல்லோரும் புனிதர்களாக பெருமானார் பெற்ற பெருவாழ்வில் வாழ நம் தெய்வத்தந்தையார் நம் மீதுள்ள இரக்கத்தால் 72 ஆண்டுகளுக்கு முன்னதாகவே நம் சங்கம் பெருமானார் உணர்த்திய வண்ணம் பெரியோர்களால் துவக்கப்பட்டுச் சிறப்பாகச் செயலாற்றி வருகின்றது. பெருமானார் சித்தி அடைந்த திரு நாளான தைப்பூசப் பெருநாளை முன்னிட்டு மன்மத ஆண்டு தை மாதம் 21, 22,23,24 (4-2-2016 முதல் 7-2-2016 வரை) வியாழன், வெள்ளி, சனி, ஞாயிறு ஆகிய 4 நாட்களில் திரு அருட்பா முற்றோதல், இசைக் கச்சேரி, சொற்பொழிவு, பெருமானார் வீதிவுலா வருதல், அன்னதானம், சங்கத்தின் 72ஆம் ஆண்டு நிறைவு விழா ஆகியவை வள்ளல் பெருமானார் அருளாசியுடனும், தயவு உள்ள புண்ணியர்கள் ஆதரவோடும் நம் சங்கத்தில் நடைபெற உள்ளன. அன்பர்கள் யாவரும் தங்கள் குடும்ப சமேதராய் நிகழ்ச்சிகளில் கலந்து கொண்டு பெருமானாரின் அருள் ஆசியைப்பெற்று பெருவாழ்வில் வாழ அனைவரையும் அன்புடன் அழைக்கின்றோம்.

இங்ஙனம்

சங்கத் தலைவர் மற்றும் சங்க அன்பர்கள்

நம் வணக்கத்துக்குரிய

தவத்திரு ஸ்ரீ ஸ்ரீ ஸ்ரீ சட்டி சாமியார்

இச் சங்கம் தோன்றிய நாள் முதல் நம்மிடையே இருந்து சங்கம் சிறப்பாக நடைபெற ஊக்கம் அளித்து வந்தார்கள், இன்னும் நம்மிடையே நிலவி இருப்பதாகக் கருதி அன்பர்கள் யாவரும் ஒருங்கிணைந்து விழா நிகழ்ச்சிகளிலும் மற்ற நிகழ்ச்சிகளிலும் கலந்து கொண்டு சிறப்பிக்க வேண்டுகிறோம்.

Contact : 9243104113, 9663075461, 9845299378,9483538369,9739940637

Vadalur Sri Jyothi Ramalinga Swamigal Samarasa Sanmarga Sangam
Sangha's Bank A/c No. : 54010752356 SBM, Gayathrinagar Branch
IFSC Code : SBMY0040367
80G : DIT(E)BLR/80G(R)/270/ AABTR0024Q/ITO(E)-2/ Vol 2008-2009
website : http://vallalarspace.com/Jothi Ramalinga
email : vallalargroups@gmail.com / vasualdebaran@gmail.com

நிகழ்ச்சி நிரல்

4-2-2016, வியாழக்கிழமை

காலை 6-00 மணிக்கு	:	திரு அருட்பிரகாச வள்ளலார் திருஅருட் துணையுடன் சன்மார்க்க அன்பர்களால் திரு அருட்பா அகவல் பாராயணம்.
காலை 8-00 மணிக்கு	:	திரு. S. நாகசாமி, மதுரை அவர்கள் சன்மார்க்கக் கொடி யேற்றுவார்கள்
காலை 9-00 மணிக்கு	:	திரு அருட்பா முற்றோதல் துவக்கிவைப்பவர்கள் : திருமதி R. யசோதம்மா அவர்கள் திரு. வேலு, திரு. வீரமணி, திரு.ஆத்மலிங்கம், திரு.முத்து, திரு. தணிகாசலம், திரு. நாகசாமி குழுவினர்கள், சன்மார்க்க அன்பர்களுடன் நடைபெறும்
முன்னிலை	:	திரு. வஜ்ஜிரவேல், திரு. வடிவேல், திரு N. அன்பரசன், திருமதி வி. பரமேஷ்வரி, திருமதி கீதம்மா சேகர் அவர்கள்

6 - 2- 2016, சனிக்கிழமை

மாலை 4-00 மணிக்கு	:	சன்மார்க்க அன்பர்களால் திரு அருட்பா அகவல் பாராயணம், முற்றோதல் நிறைவு பெறும்
முன்னிலை	:	திரு. T. ஆறுமுகம், N. சண்முகம், செந்தில்குமார்
மாலை 6-00 மணிக்கு	:	ஏழு திரைகளை நீக்கி ஜோதி தரிசனம்
ஜோதி தரிசன ஏற்பாடுகள்	:	திரு. G.A. முருகன், திரு. P.N. மணி அவர்கள்
மாலை 6-15 மணிக்கு	:	திருமதி. அருளாம்பிகை அம்மா அவர்கள் (தொழவூர் திரு. வேலாயுதம் முதலியார் அவர்களின் பேத்தி) மற்றும் திரு. P. வஜ்ஜிரவேல் அவர்கள் குத்துவிளக்கேற்றி விழா துவக்கிவைப்பார்கள்
தலைமை	:	திரு. A.M. சூர்யபிரகாஷ், B.Com., LL.B. அவர்கள்
இரவு 6-30 மணிக்கு	:	அருட்பா அமுது A. அன்னபூரணி அம்மா குழுவினர் அவர்களின் திருஅருட்பா இசை கச்சேரி.
இரவு 9-00 மணிக்கு	:	பசியாற்றுவித்தல் துவக்கிவைப்பவர்கள் : திரு. A. வடிவேல் திருமதி. தனுஜா, ஜோதி டூல்ஸ், பிரகாஷ்நகர்

7-2-2016, ஞாயிற்றுக்கிழமை

காலை 5-30 மணிக்கு	:	வள்ளல் பெருமானார் அருள் துணையுடன் சன்மார்க்க அன்பர்களால் திரு அருட்பா அகவல் பாராயணம்
காலை 8-00 மணிக்கு	:	காலை பசி ஆற்றுவித்தல் திருமதி பிச்சமுத்து மணி அவர்கள் துவக்கிவைப்பார்
காலை 9-00 மணிக்கு	:	திரு. J. இராமலிங்கம் அவர்கள் சங்கத் தலைவர் வள்ளல் பெருமானார் வீதிவுலா துவக்கிவைப்பார்கள் வீதிவுலா-நடுபட்டு குழுவினர் மற்றும் புருஷோத்தமன் குழுவினர் சன்மார்க்க சங்க மௌனகுரு மடாலயம், அலசூர் அருட்பிரகாச பிரச்சார சன்மார்க்க சங்கம், அலசூர் BTM லே அவுட் சன்மார்க்க அன்பர்கள் மற்றும் லட்சுமிநாராயணபுரம் சன்மார்க்க அன்பர்களுடன் வீதிவுலா வருதல்
வீதிவுலா ஏற்பாடுகள்	:	திரு. G.D. சோமசுந்தரம், திரு. P.N. மணி, திரு. M. நாகராஜ், திரு. ஞானவேலு, திரு. V. வாசு, திரு. ராஜ்குமார் அவர்கள்

காலை 10-30 மணிக்கு	:	சன்மார்க்க சொற்பொழிவு
தலைமை	:	திரு **பழ. வஜ்ஜிரவேல்** அவர்கள்
வரவேற்புரை	:	திரு. **R. சுப்பிரமணியம்** அவர்கள்
சிறப்பு சொற்பொழிவு	:	திரு. **நந்தகோபால்** அவர்கள்
பிற்பகல் 1-30 மணிக்கு	:	திரு. **ராஜ்குமார்** அவர்கள் நன்றி உரை

ஜோதி வழிபாடு மற்றும் பசி ஆற்றுவித்தல்

பசியாற்றுவித்தல் துவக்கிவைப்பவர் :

திருமதி **ஜீவம்மா சிவானந்தம்**, திரு. **S. ஏழுமலை** அவர்கள்

॥ ಓಂ ಶ್ರೀ ರಾಮಲಿಂಗಾಯ ನಮಃ ॥

ಅರುಟ್‌ಪೆರುಂ ಜ್ಯೋತಿ
ತನಿಪೆರುಂಕರುಣೈ

ಅರುಟ್‌ಪೆರುಂ ಜ್ಯೋತಿ
ಅರುಟ್‌ಪೆರುಂ ಜ್ಯೋತಿ

ಸ್ಥಾಪನೆ : 1944

ವಡಲೂರು ಶ್ರೀ ಜ್ಯೋತಿ ರಾಮಲಿಂಗ ಸ್ವಾಮಿಗಳ ಸಮರಸ ಸನ್ಮಾರ್ಗ ಸಂಘ (ನೋಂ.)

5ನೇ ಕ್ರಾಸ್, ಲಕ್ಷ್ಮೀನಾರಯಣಪುರಂ, ಶ್ರೀರಾಮಪುರಂ, ಬೆಂಗಳೂರು - 560 021.

145ನೇ ವರ್ಷದ ತೈ ಪೂಸ ಮಹೋತ್ಸವವು ಮತ್ತು ಸಂಘದ 72ನೇ ವರ್ಷದ ಮಹೋತ್ಸವದ ಆಹ್ವಾನ ಪತ್ರಿಕೆ

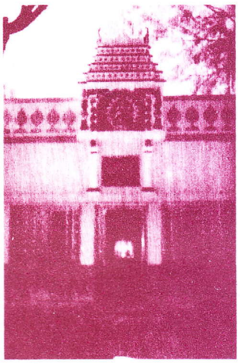

ಶ್ಲೋಕ॥ ಜ್ಯೋತಿಯೇ ಸರ್ವಾದಾರ ಜ್ಯೋತಿಯೇ ಜಗದೋದ್ಧಾರ। ಜ್ಯೋತಿಯೇ ಚರಾಚರದ ಉದ್ಧಾರ, ಸತ್ಯ ಅಪಾರ॥
ಜ್ಯೋತಿಯೇ ಅಣುರೇಣು ತೃಣಕಾಷ್ಟಸ್ವಾದರ॥ ಅತ್ಯಂತ ಜಂಗಮಾದಿಗಳಲ್ಲಿ ಪಜಪೂರ್ಣದಿಂದರ್ಪ॥
ತತ್ವಗಳರುಹಿದ ಸ್ತೋತಾರ್ಹ ಸದ್ಗುರು ಶ್ರೀ ಜ್ಯೋತಿ। ರಾಮಲಿಂಗಸ್ವಾಮಿ ತದ ಚರಣಕ್ಕೆ ಶರಣು ಶರಣು॥

ಭಕ್ತಾಧಿಗಳಲ್ಲಿ ವಿನಂತಿ,

ಸ್ವಸ್ತಿ ಶ್ರೀ ವಿಜಯಾಭ್ಯುದಯ ಶಾಲಿವಾಹನ ಶಕ ವರ್ಷಕ್ಕೆ ಸರಿಯಾದ ಶ್ರೀ ಮನ್ಮಥ ನಾಮ ಸಂವತ್ಸರದ ಮಾಘ ಮಾಸದ ತಾ॥ 4-2-2016ನೇ ಗುರುವಾರ ದಿಂದ ತಾ॥ 7-2-2016ನೇ ಭಾನುವಾರದವರೆಗೂ ತೈಪೂಸ ಮಹೋತ್ಸವವು ಮತ್ತು ಸಂಘದ 72ನೇ ವರ್ಷದ ಮಹೋತ್ಸವವು ನಡೆಸಲ್ಪಡುತ್ತದೆ. ಇದರ ಪ್ರಯುಕ್ತ ಭಕ್ತಮಹನೀಯರುಗಳು ಈ ಭಗವತ್ ಕಾರ್ಯಗಳಲ್ಲಿ ಭಾಗವಹಿಸಿ ಕಾರ್ಯವನ್ನು ನಡೆಸಲ್ಪಡುತ್ತದೆ. ತಮ್ಮ ಕೈಲಾದ ಮಟ್ಟಿಗೆ ಧನದಾನ್ಯ ಸಹಾಯ ಮಾಡಿ ದೇವರ ಅನುಗ್ರಹಕ್ಕೆ ಪಾತ್ರರಾಗಬೇಕೆಂದು ಕೋರುವ,

ಇಂತಿ ಸಂಘದ ಕಾರ್ಯನಿರ್ವಾಹಿಗಳು

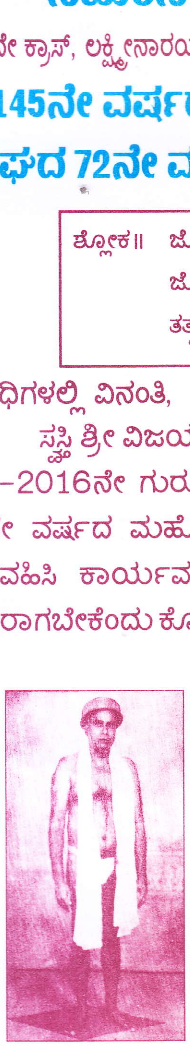

ನಮ್ಮ ಮಹಾತಪಸ್ವಿಗಳಾದ **ಶ್ರೀ ಶ್ರೀ ಶ್ರೀ ಮಡಿಕೆಸ್ವಾಮಿಗಳವರ** ಈ ಸಂಘದ ಸ್ಥಾಪಿತವಾಗಿನಿಂದಲೂ ನಮ್ಮಲಿಯೇ ಇದ್ದು ತೈಪೂಸ ಮಹೋತ್ಸವವನ್ನು ವಿಶೇಷವಾಗಿ ನಡೆಸಿಕೊಂಡು ಬರಲು ಉತ್ತೇಜಿತರಾಗಿ ಇದ್ದಾರೆ. ಈಗಲೂ ಅವರು ನಮ್ಮಲ್ಲಿಯೇ ಇದ್ದಾರೆ ಎಂದು ನೆನಸಿಕೊಂಡು ಈ ಕಾರ್ಯವನ್ನು ಯಶಸ್ವಿಯಾಗಿ ನಡೆಸಿಕೊಂಡು ಬರುತ್ತಿದ್ದೇವೆ. ಆದರೂ ತಮ್ಮೆಲ್ಲರ ಉದಾರ ತನು, ಮನ, ಧನ ಸಹಾಯದಿಂದ ಮಹೋತ್ಸವವನ್ನು ನೆರವೇರಿಸಬೇಕಾಗಿ ಕೋರಿಕೆ.

ಕ 04-2-2016, ಗುರುವಾರ

ಬೆಳಿಗ್ಗೆ 6-00ಕ್ಕೆ : ಸಂಘದ ಸದಸ್ಯರಿಂದ ಅರುಟ್‌ಪಾ ಅಗವಲ್ ಪಾರಾಯಣ

ಬೆಳಿಗ್ಗೆ 8-00ಕ್ಕೆ : ಶ್ರೀ ಎಸ್. ನಾಗಸಾಮಿ, ಮಧುರೈ ರವರಿಂದ ಸನ್ಮಾರ್ಗ ಧ್ವಜಾರೋಹಣ

ಬೆಳಿಗ್ಗೆ 9-00ಕ್ಕೆ : ಶ್ರೀಮತಿ ಆರ್. ಯಶೋಧಮ್ಮ ಸಂಘಟನೆ, ಶ್ರೀ ವೇಲು, ಶ್ರೀ ವೀರಮಣಿ, ಶ್ರೀ ಆತ್ಮಲಿಂಗಂ, ಶ್ರೀ ಮುತ್ತು ಶ್ರೀ ತನಿಗಾಚಲಂ, ಶ್ರೀ ನಾಗಸ್ವಾಮಿ ವೃಂದರವರಿಂದ ತಿರುಅರುಟ್ಪಾ ಓದುವರು,

ಅಧ್ಯಕ್ಷತೆ : ಶ್ರೀ ಪಿ. ವಜ್ರವೇಲು, ಶ್ರೀ ವಡಿವೇಲು, ಶ್ರೀ ಎನ್. ಅನ್ಬರಸನ್, ಶ್ರೀಮತಿ ವಿ. ಪರಮೇಶ್ವರಿ, ಶ್ರೀಮತಿ ಗೀತಮ್ಮ ಶೇಖರ್ ರವರು ಇವರ ಸಮ್ಮುಖದಲ್ಲಿ ಅಖಂಡ ಅರುಟ್‌ಪಾ ಪಾರಾಯಣ

ದಿನಾಂಕ 06-2-2016, ಶನಿವಾರ

ಸಂಜೆ 4-00ಕ್ಕೆ : ಅಖಂಡ ಪಾರಾಯಣ ಮುಕ್ತಾಯ ಮತ್ತು ಅಗವಲ್ ಪಾರಾಯಣ

ಅಧ್ಯಕ್ಷತೆ : ಶ್ರೀ ಟಿ. ಆರ್ಮುಗಂ, ಎನ್. ಶಣ್ಮುಗಂ, ಸೆಂಥಿಲ್ ಕುಮಾರ್ ರವರು

ಸಂಜೆ 6-00ಕ್ಕೆ : ಏಳು ತೆರೆಯನ್ನು ಬಿಡಿಸಿ ಜ್ಯೋತಿ ದರ್ಶನವನ್ನು ಏರ್ಪಡಿಸುವವರು ಶ್ರೀ ಜಿ.ಎ. ಮುರುಗನ್, ಶ್ರೀ ಪಿ.ಎನ್. ಮಣಿ ರವರಿಂದ

ಸಂಜೆ 6-15ಕ್ಕೆ : ದೀಪ ಬೆಳಗಿಸಿ ಕಾರ್ಯಕ್ರಮವನ್ನು ಉದ್ಘಾಟಿಸುವವರು : ಶ್ರೀಮತಿ ಅರುಳಾಂಬಿಕೈ ಅಮ್ಮ (ತೊಳವೂರ್ ಶ್ರೀ ವೇಲಾಯುಧ ಮುದಲಿಯಾರ್‌ರವರ ಮೊಮ್ಮಗಳು) ಮತ್ತು ಶ್ರೀ ಪಿ. ವಜ್ರವೇಲ್‌ರವರಿಂದ

ಅಧ್ಯಕ್ಷತೆ : ಶ್ರೀ ಎ.ಎಂ. ಸೂರ್ಯಪ್ರಕಾಶ್, ಬಿ.ಕಾಂ., ಎಲ್.ಎಲ್.ಬಿ., ವಕೀಲರು

ರಾತ್ರಿ 6-30ಕ್ಕೆ : ಅರುಟ್ಪಾ ಅಮುದು ಶ್ರೀಮತಿ ಅನ್ನಪೂರ್ಣಮ್ಮ ಮತ್ತು ತಂಡದವರಿಂದ ಅರುಟ್ಪಾ ಸಂಗೀತ

ರಾತ್ರಿ 9-00ಕ್ಕೆ : ಭೋಜನ ಶ್ರೀ ಎ. ವಡಿವೇಲ್-ಶ್ರೀಮತಿ ತನುಜಾರವರಿಂದ ಪ್ರಾರಂಭ, ಜ್ಯೋತಿ ಟೂಲ್ಸ್

ದಿನಾಂಕ 07-2-2016, ಭಾನುವಾರ

ಬೆಳಿಗ್ಗೆ 5-30ಕ್ಕೆ : ಸನ್ಮಾರ್ಗ ಸದಸ್ಯರಿಂದ ಅರುಟ್ ಪಾ ಪಾರಾಯಣ ಮಾಡುವರು

ಬೆಳಿಗ್ಗೆ 8-00ಕ್ಕೆ : ಲಘು ಉಪಹಾರ - ಶ್ರೀಮತಿ ಪಿಚ್ಚಮುತ್ತು ಮಣಿರವರು ಉದ್ಘಾಟನೆ.

ಬೆಳಿಗ್ಗೆ 9-00ಕ್ಕೆ : ಶ್ರೀ ಶ್ರೀ ಶ್ರೀ ಮಡಿಕೆಸ್ವಾಮಿಗಳವರ ಸಮ್ಮುಖದಲ್ಲಿ ಸನ್ಮಾರ್ಗ ಸಂಘದ ಸದಸ್ಯರುಗಳಿಂದ ಜ್ಯೋತಿ ಶ್ರೀ ಶ್ರೀ ಶ್ರೀ ವಡಲೂರು ರಾಮಲಿಂಗಸ್ವಾಮಿಜೀಯವರ ಮೆರವಣಿಗೆ ಉದ್ಘಾಟಿಸುವವರು : ಜೆ. ರಾಮಲಿಂಗಂರವರು, ಸಂಘದ ಅಧ್ಯಕ್ಷರು, ನಡುಪಟ್ಟು ವೃಂದ ಹಾಗೂ ಶ್ರೀ ಪುರುಶೋತ್ತಮನ್ ವೃಂದ ಶ್ರೀ ಜಿ.ಡಿ. ಸೋಮಸುಂದರಂ, ಶ್ರೀ ಪಿ.ಎನ್. ಮಣಿ, ಶ್ರೀ ಎಂ. ನಾಗರಾಜ್, ಶ್ರೀ ವಿ. ವಾಸು, ಶ್ರೀ ಜ್ಞಾನವೇಲು, ಶ್ರೀ ರಾಜ್‌ಕುಮಾರ್ ಇವರ ಸಮ್ಮುಖದಲ್ಲಿ

ಬೆಳಿಗ್ಗೆ 10-30ಕ್ಕೆ : ಶ್ರೀ ಪಿ. ವಜ್ರವೇಲ್‌ರವರಿಂದ ಸನ್ಮಾರ್ಗ ಪ್ರವಚನ ಶ್ರೀ ಆರ್. ಸುಬ್ರಮಣಿ, ರವರಿಂದ ಸ್ವಾಗತಭಾಷಣ ವಿಶೇಷ ಪ್ರವಚನ ಶ್ರೀ ನಂದಗೋಪಾಲ್ ರವರು

ಮಧ್ಯಾಹ್ನ 1-30ಕ್ಕೆ: ಶ್ರೀ ರಾಜ್‌ಕುಮಾರ್ ರವರಿಂದ ವಂದನಾರ್ಪಣೆ ಶ್ರೀ ಎಸ್.ಏಳುಮಲೈ, ಶ್ರೀಮತಿ ಜೀವಮ್ಮ ಶಿವಾನಂದಂ ರವರುಗಳಿಂದ ಅನ್ನದಾನ ಕಾರ್ಯಕ್ರಮವನ್ನು ಉದ್ಘಾಟಿಸುವವರು

ಸಂಘದ ಕಾರ್ಯಕರ್ತರು : ಶ್ರೀ ವಿ. ಭಾಸ್ಕರ್, ಶ್ರೀ ಶಣ್ಮುಗಂ, ಶ್ರೀ ಸೆಂಥಿಲ್ ಕುಮಾರ್, ಶ್ರೀ ನಾಗರಾಜ್, ಶ್ರೀ ರಮೇಶ್, ಶ್ರೀ ಮಣಿವಣ್ಣನ್, ಶ್ರೀ ಕಾರ್ತಿಕ್, ಶ್ರೀ ಮೋಹನ್, ಶ್ರೀ ವೆಂಕಟೇಶ್, ಶ್ರೀ ಶಶಿಕುಮಾರ್, ಶ್ರೀ ಮುನಿಯನ್, ಶ್ರೀ ಸರವಣನ್ ಶ್ರೀ ಜಗದೀಶ್, ಶ್ರೀ ದಿನೇಶ್,ಶ್ರೀ ಕೆ.ಪಿ.ಎಸ್. ರಾಜ ಮತ್ತು ಇತರರು

ತಾವುಗಳು ಈ ಸಮಾರಂಭಕ್ಕೆ ಭಾಗವಹಿಸಿ ದೇವರ ಕೃಪಾಕಟಾಕ್ಷತೆ ಪಾತ್ರರಾಗಬೇಕಾಗಿ ವಿನಂತಿ